# Organograma da Federação Alagoana de Futebol

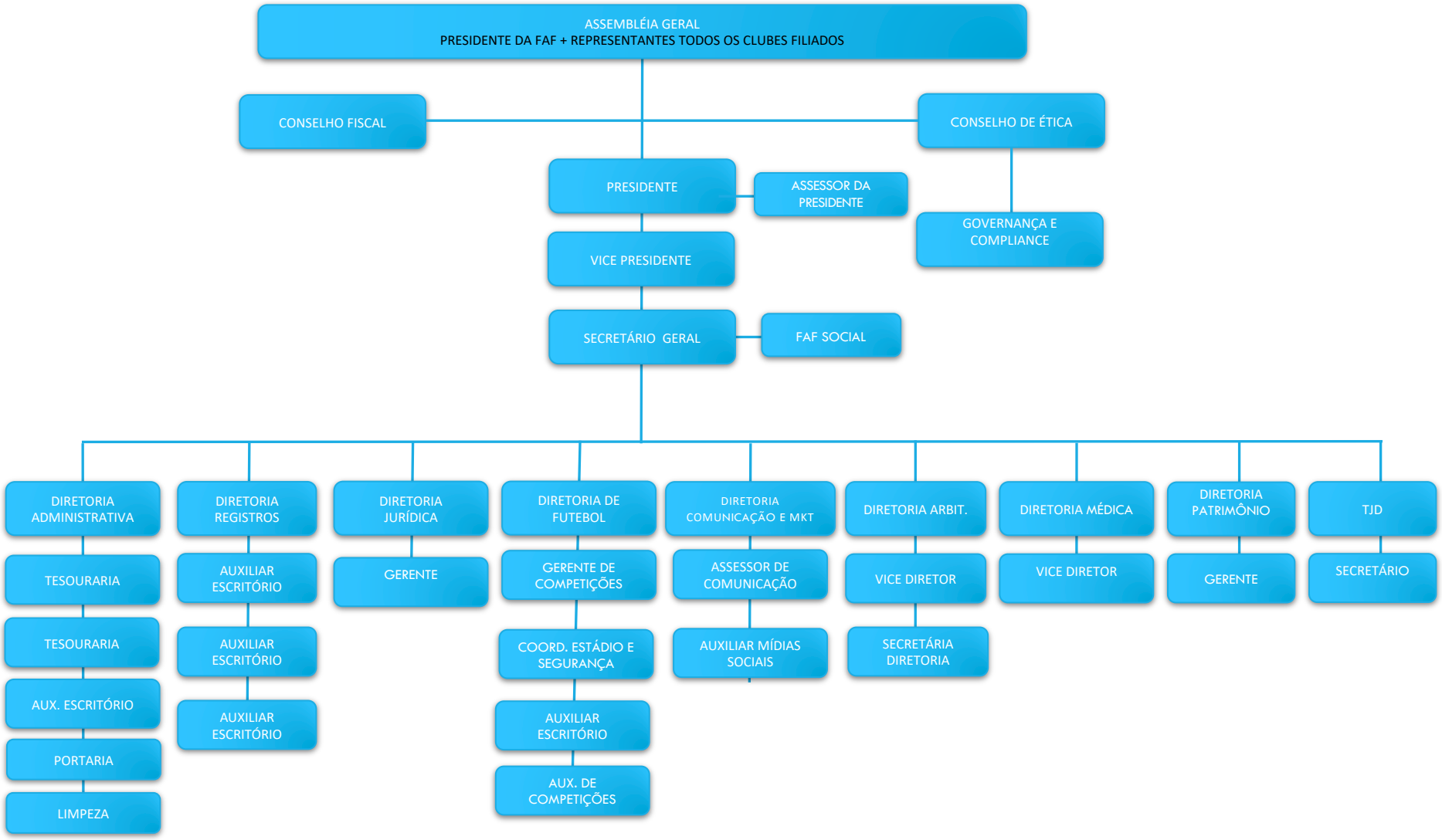


Filiada à Confederação Brasileira de Futebol – Fundada em 14 de Março de 1927
Rua Pretestato Ferreira Machado, nº 919, CEP: 57036-440, Jatiúca, Maceió/AL
CNPJ 12.187.936/0001-52 / Fone: (82) 3026-0015 / www.futeboldealagoas.net
E-mail: federacaoalagoana@gmail.com / Redes sociais @fafalagoas